# Gemeinsame Energienutzung

**NACHHALTIG.** Die Stromversorgung zu 100 Prozent aus erneuerbarer Ernergie sichern – das ist das Bestreben von „Local Energy Communities“, auch in Steyr. *Von Philipp Eitzinger*

Was die Förderung erneuerbarer Energiequellen angeht, steht Österreich nicht so schlecht da. Weil aber immer noch ein wenig mehr geht, machen sich Experten aus dem Steyrer Raum darüber Gedanken, wie man einen Beitrag zur vielzitierten Energiewende leisten kann und gleichzeitig sowohl für Verbraucher als auch für private Erzeuger von Strom mittels Photovoltaik-Anlagen Vorteile schafft.

**Grundlagen schaffen.** Eine „Local Energy Community“ (LEC) ist ein lokaler Zusammenschluss von Erzeugern und Verbrauchern, die untereinander Überschussstrom handeln. Diese Idee ist von der EU-Kommission an die nationalen Regierungen herangetragen worden, mit der Bitte, die Gesetze dahingehend anzupassen, dass dies auch rechtlich möglich ist. Auch in Steyr haben sich Interessierte formiert, um „entsprechende Betreiber-, Finanzierungs- und Geschäftsmodelle für eine Local Energy Community in Steyr zu entwickeln und im Realbetrieb zu demonstrieren“, wie es heißt. Nun wurde ein von den beiden Grazern Thomas Nacht und Sebastian Lassacher verfasstes Ergebnispapier veröffentlicht, welches die Basis für eine im Oktober geplante, große Info-Veranstaltung für Steyr darstellt.

FOTO: COLOURBOX.DE

**Größer ist besser.** Ein Kernpunkt ist die Identifizierung von möglichen Partnern und Erhebung der individuellen Bedürfnisse, um möglichst effiziente Gemeinschaften schaffen zu können. Dabei muss aber schon im Vorfeld die Kostenwahrheit geklärt werden: Bei einem Zusammenschluss von zehn Haushalten ist ein wirtschaftlich sinnvoller

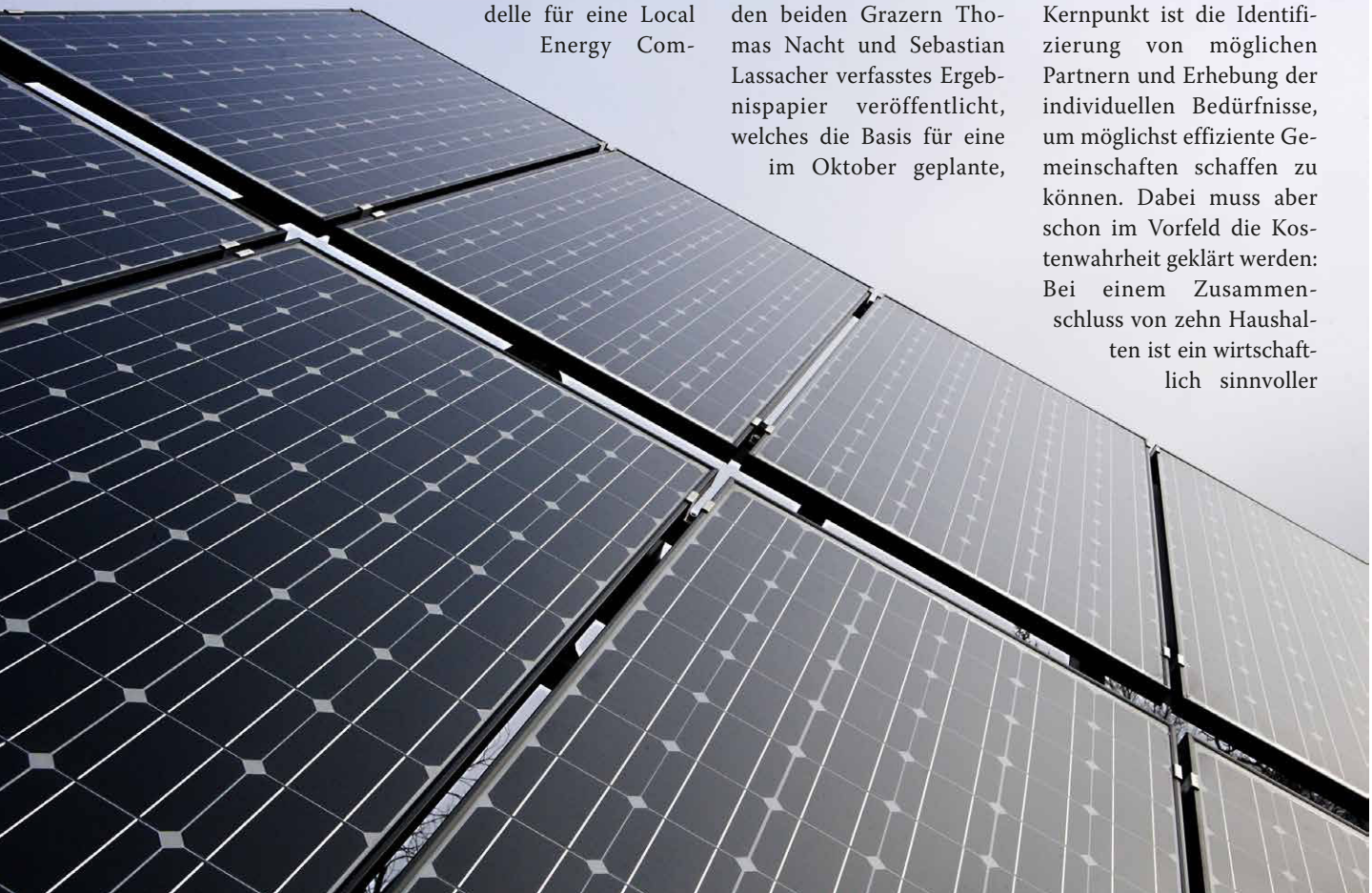

FOTOS: LAND OÖ/LINDSCHINGER&WARD, LEVION

Betrieb nicht realistisch, konstatieren Lassacher und Nacht. Um die nötige, breitere Basis herzustellen, wird man Institutionen wie Gemeinden, Klima- oder Energiemodellregionen brauchen.

**Sebastian Lassacher (re.) und Thomas Nacht (u.) haben das LEC-Grundlagenpapier verfasst, welches auch für Steyr gilt.**

**Viele Fragezeichen.** Auch rechtliche Unklarheiten (etwa bei Miet- und Eigentumsrecht sowie bei Haftungsfragen) wären noch nicht ausreichend geklärt, zudem müssten sich die Mitglieder einer LEC über einen sehr langen Zeitraum zur Teilnahme verpflichten, um Investitionssicherheit zu gewährleisten – was wiederum juristisch heikel sein dürfte. Außerdem geben Nacht und Lassacher zu bedenken, dass man Lösungen für einen genauen Verteilungsschlüssel finden wird müssen – ebenso wie selbstverständlich das Verhältnis zu den Netzbetreibern in rechtlicher sowie finanzieller Hinsicht definiert zu werden hat.

**Langer Weg.** Es gilt also noch viele Steine aus dem Weg zu räumen, ehe solche lokale Zusammenschlüsse von Besitzern von Photovoltaikanlagen ihren Betrieb aufnehmen und ihren Beitrag zu einer nachhaltigen Energienützung leisten können. Die Verfechter der Idee lassen sich davon aber nicht beirren und sie betonen die Notwendigkeit, ein gesamtheitliches Konzept auf die Beine zu stellen – und wenn man die Stolpersteine kennt, kann man sie auch ausräumen. ✶

## IHR WERBEDRAHT ZUM WEEKEND

**Carmen Stich**
Projektleitung
Blickpunkt Steyr & Umgebung
c.stich@weekend.at
Tel.: 0664 / 84 84 303

**Der nächste Blickpunkt erscheint am**
**4.9.2020**

ALLES DA DA DA
IN
INTERSPAR

# Einkaufsbons sammeln & monatlich GEWINNEN!

**Holen Sie sich die NEUE Center-Bonus-Tasche in den INTERSPAR-Einkaufszentren Linz-Wegscheid, Linz-Industriezeile und Steyr.**

Eine echte Erfolgsgeschichte: die Bonus-Tasche von INTERSPAR. Seit 2009 haben zahlreiche Kunden ihren Monats-Einkauf zurückgewonnen. Wenn Sie bislang noch nicht unter den Gewinnern waren, so haben Sie natürlich auch heuer die Möglichkeit, am neuen INTERSPAR Bonus-Taschen-Gewinnspiel teilzunehmen. Bonus-Taschen erhalten Sie exklusiv bei INTERSPAR in der Linzer Industriezeile, Wegscheid und bei INTERSPAR in Steyr. Und mit etwas Sammlerglück können Sie auch heuer Ihren Einkauf in bar zurückgewinnen. Am 9. Jänner 2021 verlosen wir bei der großen Schlussziehung unter allen Teilnehmern zudem einen SEAT, eine Reise für 2 und ein TV-Gerät.

**Frau Maria Langer ist Stammkundin bei Interspar Steyr und freut sich über die Rückerstattung ihres Mai Einkaufs – Centerleiterin Sibylle Gramm gratulierte herzlichst.**